

DESPO



MARATONA BTT 2019 MORTÁGUA
14 ABRIL 2019

TAÇA DE PORTUGAL MARATONAS
TAÇA REGIONAL MARATONAS - VISEU

partida
9.30 / JUNTO À CÂMARA MUNICIPAL DE MORTÁGUA

PERCURSO
MARATONA FEDERADA E NÃO FEDERADA
MEIA MARATONA NÃO FEDERADA

INSCRIÇÕES
WWW.BTTMANAGER.COM ou WWW.FPC-UVP.PT
INSCRIÇÃO 10€

Logos:
mortágua MUNICÍPIO
TAÇA DE PORTUGAL MARATONA
TAÇA REGIONAL MARATONAS - VISEU
FEDERAÇÃO PORTUGUESA DE CICLISMO

GUIA de PROVA

MARATONA MORTÁGUA 2019

ÍNDICE

1.	APRESENTAÇÃO	3
2.	INSCRIÇÕES	4
3.	ACESSOS	4
4.	PROGRAMA	5
5.	PADOCK	5
6.	PERCURSOS	6
7.	ABASTECIMENTOS	7

1. APRESENTAÇÃO

A Maratona BTT Mortágua 2019 integrará a Taça de Portugal de Maratonas XCM (2ª prova) e a taça regional de maratonas - Viseu (1ª prova), sendo composta por três percursos, a meia maratona com 40km com 800mD+ para Paraciclismo feminino e C, Betetistas M/F e Promoção M/F, a maratona com 77km e 1700mD+ para Elites F, Master 30F, Master 40F, Paraciclismo D, Master 50, Master 55 e Master 60 e Promoção M/F e maratona Elite com 93 km e 2400mD+ para Elites M, Master 30, Master 35, Master 40 e Master 45).

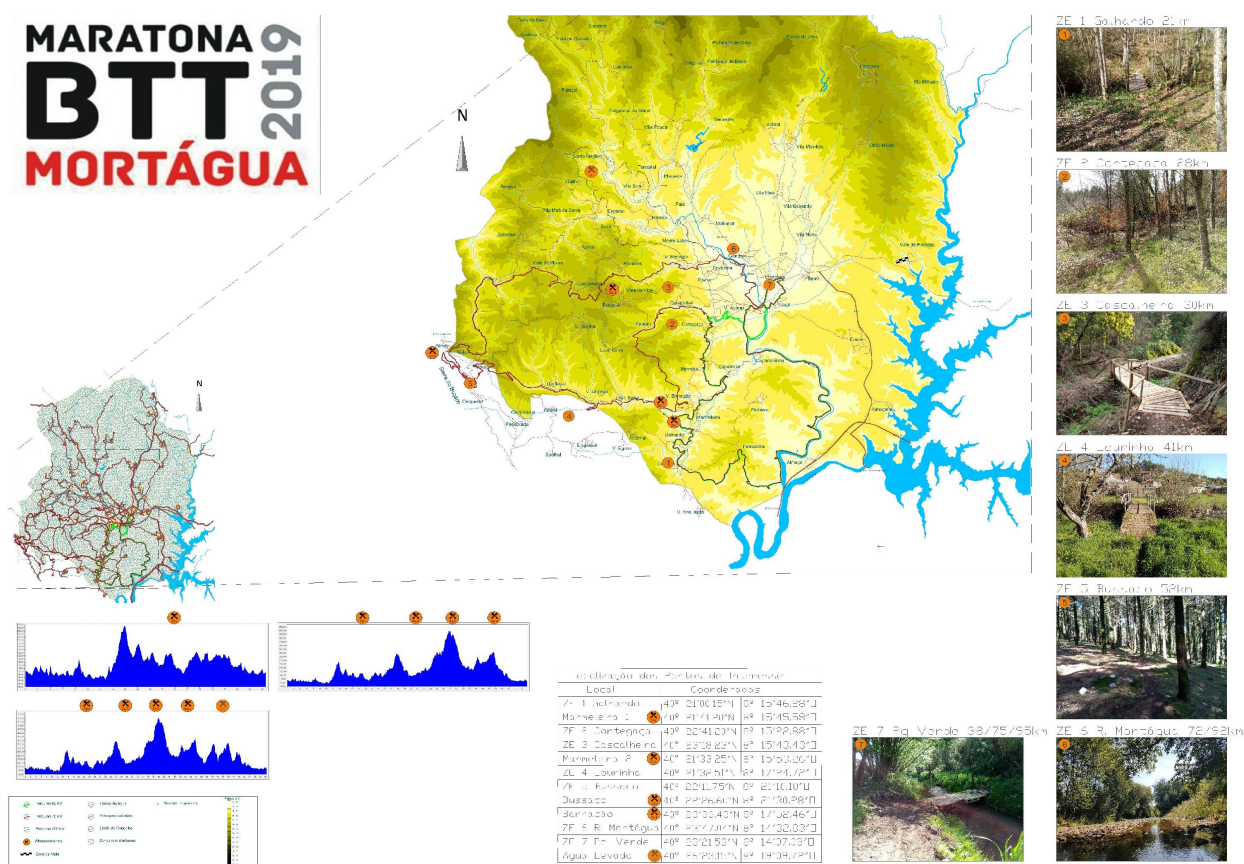

Outras Informações:

<https://bttmortagua2019.wixsite.com/maratona>

<https://www.facebook.com/events/599289977183954/>

2. INSCRIÇÕES

Federados:

https://www.fpciclismo.pt/registo_prova.php

Não federados e betetistas:

<https://www.bttmanager.com/Eventos/maratona-btt-mortagua/418>

10€ sem almoço para todos os atletas.

O encerramento das inscrições regulares para atletas federados será às 24h de dia 09.04.2019 e para atletas da promoção e betetistas será às 24h de 12.04.2019

3. ACESSOS

Vindo pelo IP3: 40°23'48.80"N/ 8°13'42.35"W

De Viseu ou Coimbra sair no nó de Mortágua, seguir a EN228, na EN234 à esquerda para Mortágua e seguir as indicações de Mortágua Centro.

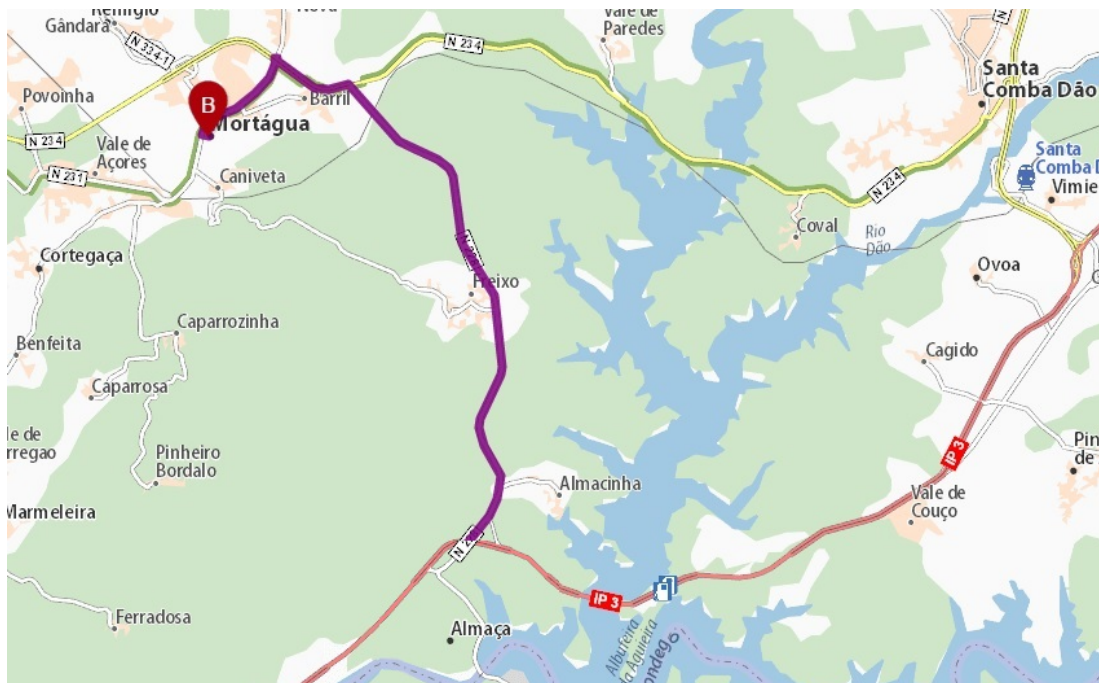

4. PROGRAMA

SABADO, 13 ABRIL

16h00 | Abertura do Secretariado

19h00 | Encerramento do Secretariado

DOMINGO, 14 ABRIL

07h30 | Abertura do secretariado.

08h30 | Reunião de Prova.

08h45 | Abertura Controlo Zero; Encerramento do secretariado.

09h25 | Encerramento do Controlo Zero e compactação das Boxes.

09h30 | **Partida da Prova.**

11h20 | Chegada prevista do 1º atleta da Meia-Maratona.

11h30 | Entrega de Prémios (consoante a chegada do 3º classificado de cada escalão).

12h20 | Chegada prevista - 1º atleta da Maratona.

13h20 | Chegada prevista - 1º atleta da Maratona Elite.

16h00 | Encerramento da Prova.

5. PADOCK



Meia Maratona – 40km 800mD+

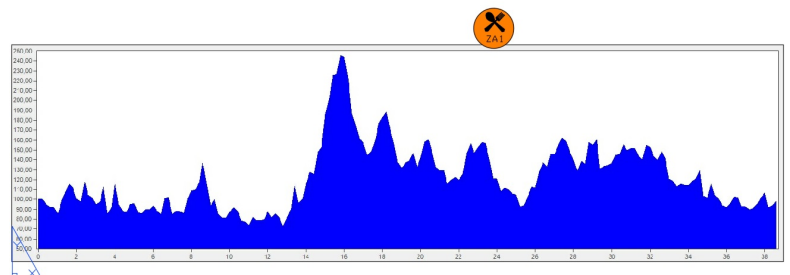
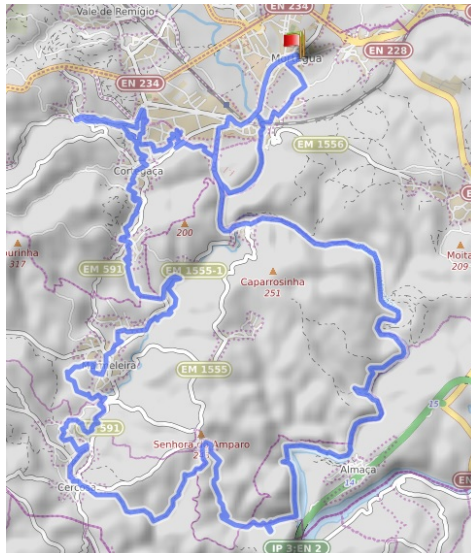

Maratona – 76km 1700mD+

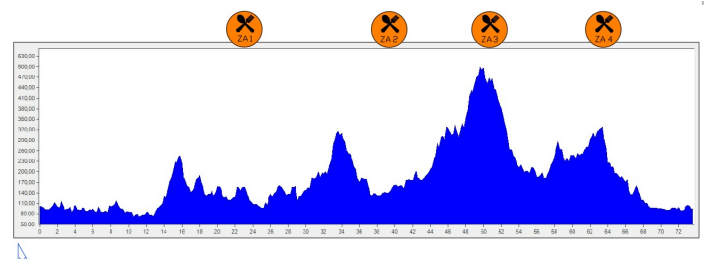
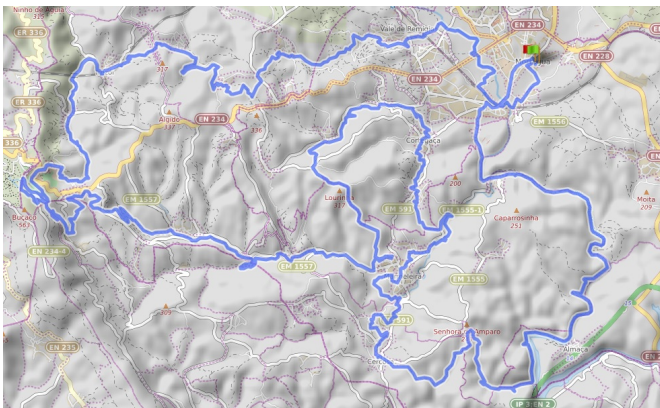

Maratona Elite – 93km 2400mD+

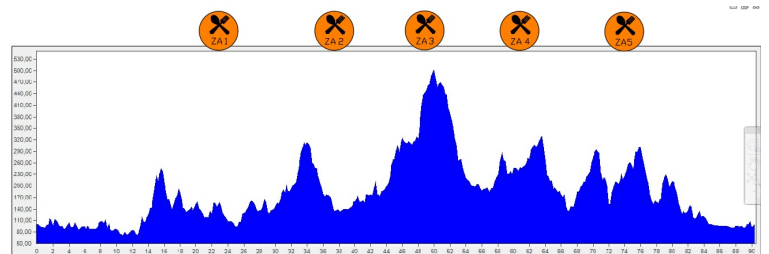
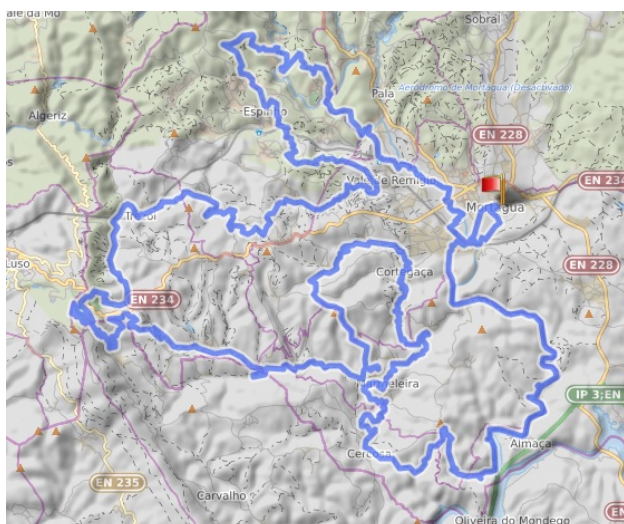

7. ABASTECIMENTOS

ZA1 – Marmeleira - 24km (maratona Elite, maratona e meia maratona)

40°21'18.60"N/ 8°15'45.52"W (hora passagem – 10:25)

Saindo de Mortágua seguir para Vale de Açores, Cortegaça, Benfeita, Vale de Borregão e Marmeleira. O abastecimento é no Museu Raízes e Memórias (a seguir ao cemitério à direita, a cerca de 100m).

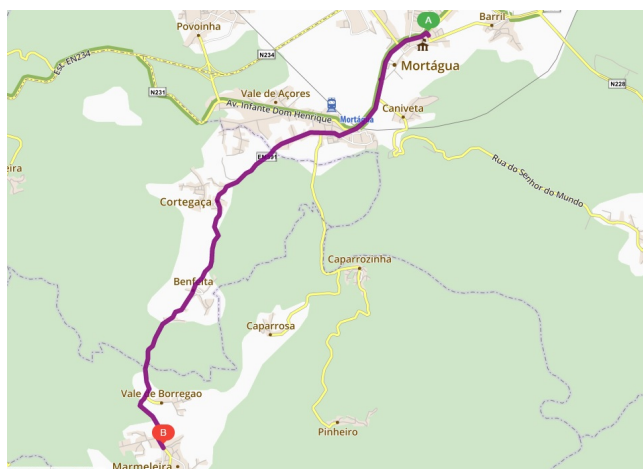

— Acesso Mortágua – ZA1– (6km)

ZA2 – Marmeleira - 39km (maratona Elite e maratona)

40°21'35.14"N/ 8°15'52.99"W (hora passagem – 11:10)

Saindo de Mortágua seguir para Vale de Açores, Cortegaça, Benfeita, Vale de Borregão e Marmeleira. Na entrada da Marmeleira na primeira à direita para o Centro Cultural e Recreativo da Marmeleira, a cerca de 100m).

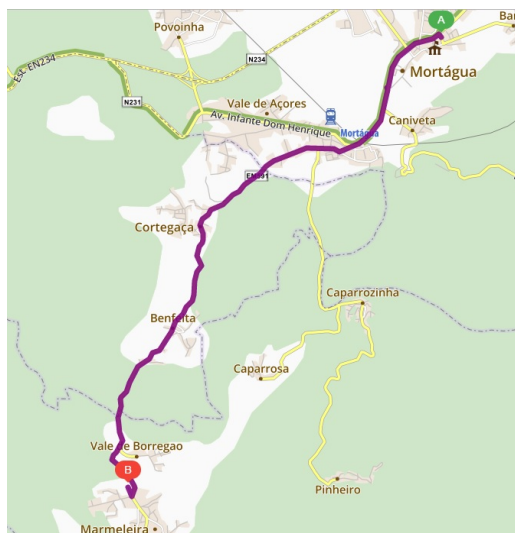

— Acesso Penacova – ZA2 – (6km)

ZA3 – Bussaco - 53km (maratona Elite e maratona)

$40^{\circ}22'26.30''N / 8^{\circ}21'30.16''W$ (hora passagem – 11:40)

Saindo de Mortágua apanhar a EN234 (direcção Luso) e seguir para Barracão, Vale de Ovelha, Moura e Sula. Passando Sula, após começar a descer à esquerda para o Bussaco, no Museu Militar novamente à esquerda para Cruz Alta/Cerquedo, após cerca de 300m encontra o abastecimento.

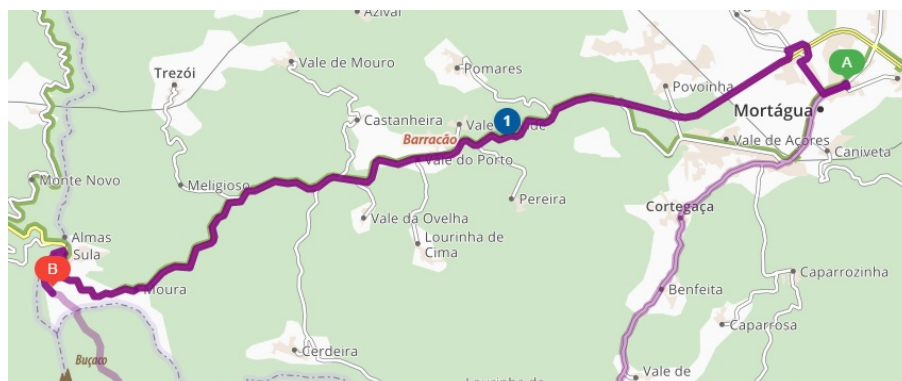

— Acesso Mortágua – ZA3 - 14km

ZA4 – Barracão - 65km (maratona Elite e maratona)

$40^{\circ}23'37.48''N / 8^{\circ}17'53.62''W$ (hora passagem – 12:10)

Saindo de Mortágua apanhar a EN234 (direcção Luso) e seguir para Barracão. No Barracão seguir à direita para Pomares/Castanheira/Espinho, após cerca de 400m encontra o abastecimento.

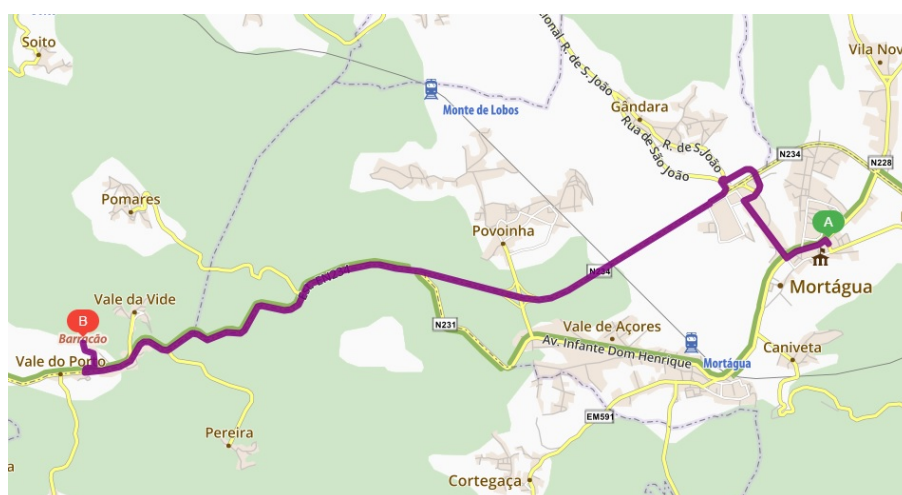

— Acesso Mortágua – ZA4 - 7km

ZA5 – Quilho - 77km (maratona Elite)

40°25'37.97"N/ 8°18'11.10"W (hora passagem – 12:40)

Saindo de Mortágua apanhar a EN334 (direcção Águeda) passar por Gandara e Moitinhãl. No Moitinhãl seguir à esquerda por Monte Lobos, Ribeira, Espinho. À entrada de Espinho, na rotunda à direita para Quilho, após cerca de 600m encontra o abastecimento.

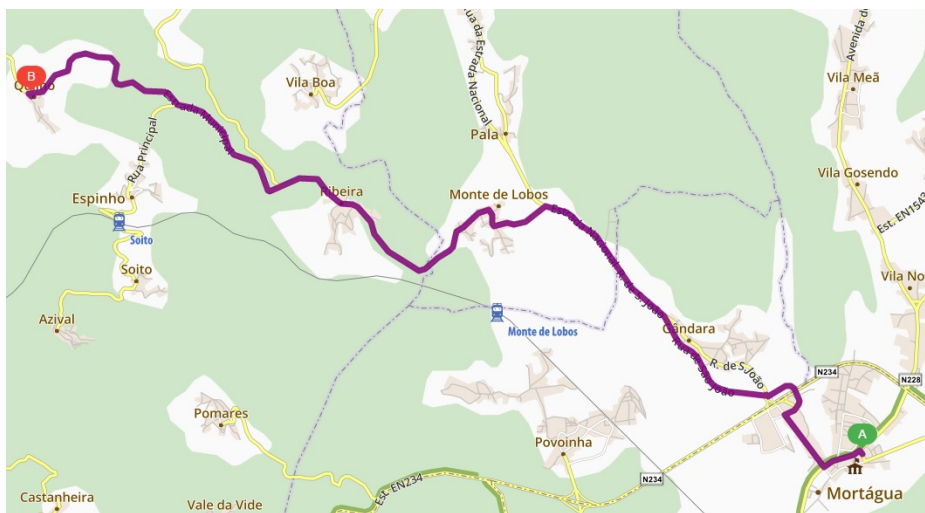

— Acesso Mortágua – ZA5 - 10km



Roteiros e Percursos, Lda

Rua da Gandarada, 39

3450-133 Mortágua